COMMUNE DE SAINT-PALAIS-SUR-MER

Aire de mise en Valeur de l'Architecture et du Patrimoine

(AVAP/SPR)

Saint-Palais-sur-Mer
CHARENTE-MARITIME

Site patrimonial remarquable (SPR)
approuvé par délibération du conseil municipal du 25 juin 2019

ANNEXES
Règlement

Liberté • Égalité • Fraternité
RÉPUBLIQUE FRANÇAISE

Unité Départementale de l'Architecture et du Patrimoine de Charente-Maritime
Centre administratif Chasseloup Laubat, avenue de la Porte Dauphine, 17025 La Rochelle cedex 1

Ministère Culture

Dossier réalisé par :
Anne Thevenin architecte dplg, urbaniste //
Etienne Saliège architecte dplg, urbaniste, paysagiste dplg //

SOMMAIRE

1 - PALETTE VÉGÉTALE 5

2 - LEXIQUE 6

3 - INVENTAIRE VILLAS BALNÉAIRES.....14

4 - ZONES DE PROTECTION ARCHEOLOGIQUE 28

5 - ACRONYMES 29

1 - PALETTE VÉGÉTALE

Source PLU Saint-Palais-sur-Mer

Sol sablonneux

- Pin parasol ..... 18/20 de circonférence et 2 m à 2,50 m de hauteur
- Pin maritime ..... 1,25 m à 1,50 m de hauteur
- Arbousier ..... 1,50 m de hauteur
- Chêne vert « tige » ..... 14/16 de circonférence
- Chêne vert « touffe » ..... 1,75 m à 2 m de hauteur
- Chêne pédonculé ..... 10/12 de circonférence
- Magnolia persistant ..... 2 m à 2,50 m de hauteur
- Tamaris ..... 10/12 de circonférence
- Murier platane ..... 12/14 de circonférence
- Palmier chanvre ..... 2 m à 2,50 m de hauteur
- Acacia variété type et variétés greffées (frizia, besson, monophylla) en tige 12/14
- Laurier sauce en tige 10/12 ou ramifié en 200/250
- Olivier de bohème en tige 10/12

Sol argilo-calcaire

- Tilleul argenté ..... 14/16 de circonférence
- Frêne ..... 14/16 de circonférence
- Gleditzia sans épine (ressemble à l'acacia) ..... 14/16 de circonférence
- Erable champêtre ..... 14/16 de circonférence
- Orme ..... 14/16 de circonférence
- Cerisier à fleur ..... 14/16 de circonférence
- Poirier à fleur ..... 14/16 de circonférence
- Charme pyramidal ..... 14/16 de circonférence
- Murier platane ..... 12/14 de circonférence
- Magnolia persistant ..... 12/14 ou 200/250
- Palmier chanvre 200/250
- Pin parasol ..... 18/20 ou 200/250
- Chêne vert ..... 14/16 ou 175/200
- Sorbier des oiseaux 12/14
- Chêne pédonculé 10/12
- Chêne rouge et palustris 10/12
- Platane 14/16
- Erable 14/16
- Erable plane et sycomore 14/16

Pour ce qui est des haies, il faut privilégier les haies mélangées avec au moins 3 espèces différentes, par exemple association de pitosporum, elaegnus, lauriers persistants, phyliréa, abelia, troène…

2 - LEXIQUE

A

Allège : Pan de mur léger fermant l'embrasure d'une fenêtre entre le sol et l'appui.

Annexe : Sont considérées comme des annexes, les constructions qui répondent aux conditions cumulatives suivantes : - ne pas être affectée à l'usage d'habitation, - être affectée à usage de garage, remise, abris de jardin, atelier à usage personnel, abri bois, pergolas, gloriette, piscine… - ne pas être contiguë à une construction principale. Une annexe qui serait accolée ou reliée au bâtiment principal sera considérée comme une partie ou une extension de la construction principale.

Arêtier : Ligne saillante rampante formée par l'intersection de deux versants d'une toiture (autre que son faîtage).

Architectonique : Qui est conforme aux règles de l'art en architecture. Rapport architectonique ; qui s'inscrit dans sa configuration en continuité avec l'existant.

Architecture : Art de concevoir et bâtir des édifices en respectant des règles de construction empiriques, scientifiques et esthétiques. L'acte de bâtir relève d'une création architecturale classique ou nouvelle dans sa forme et l'agencement des espaces en un ensemble cohérent, en y incluant les aspects sociaux et environnementaux liés à la fonction de l'édifice et à son intégration dans son environnement architectural, urbain et paysager, quelle que soit cette fonction.

Architecturé : Qui relève de l'architecture. Art de l'organisation équilibrée des espaces et des volumes (pleins et vides) et de leurs abords en un tout cohérent et rigoureusement organisé en harmonie avec son environnement.

Appui : Élément limitant, en partie basse, une baie ne descendant pas jusqu'au sol. Horizontal sur sa longueur, l'appui présente sur le dessus et transversalement une légère pente qui assure l'écoulement des eaux de pluie.

Applique : (En) qui est fixé par plaquage sur un support ou un réceptacle.

Attique : Demi-étage carré dont la face forme couronnement d'une élévation.

B

Badigeon : Dilution de chaux éteinte (lait de chaux ou blanc de chaux) avec un peu d'alun et un corps gras (suif, térébenthine…).

Bahut : Mur bas qui porte une grille de clôture, une arcature, la colonnade d'un cloître, etc.

Baie : Ouverture ménagée dans une partie construite et son encadrement. On distingue différentes fonctions des baies : passage, vue, aération…

Bandeau : Bande horizontale saillante, uniforme ou moulurée. Disposés généralement au droit des planchers, les bandeaux marquent visuellement la division des étages.

Bardage : Revêtement de façade (bardeaux, panneaux ou planches de bois...) mis en place par fixation mécanique dans un plan distinct de celui du nu de la maçonnerie, avec une lame d'air et/ou un isolant thermique intermédiaire.

Brisis : Partie inférieure d'un versant de comble brisé à la Mansart.

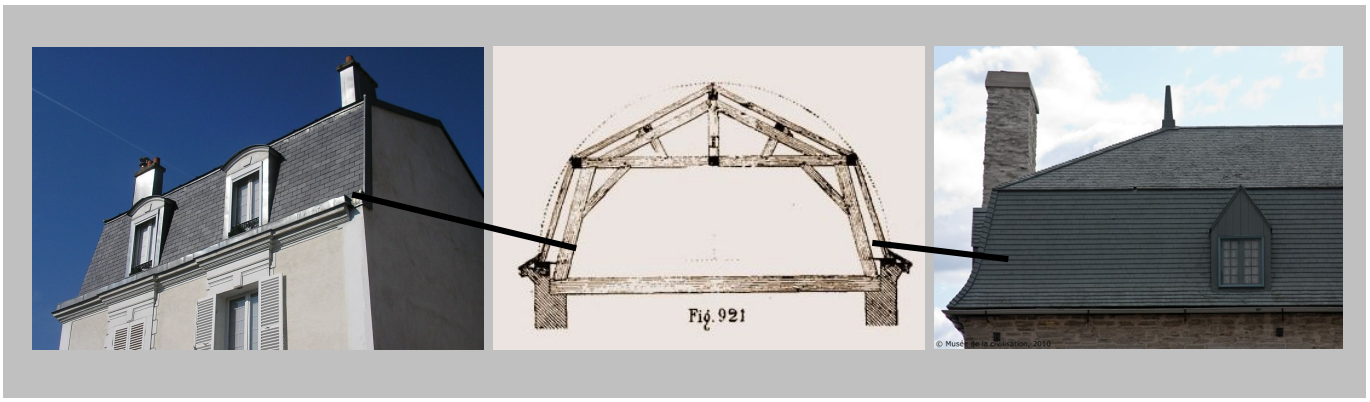

C

Chaînage d'angle : Intersection de murs construits avec des éléments de matériaux différents ou avec des éléments plus gros que le reste de la maçonnerie. Le chaînage d'angle assure une liaison entre deux parties de maçonnerie.

Chaperon : Couronnement d'un mur ou d'un muret favorisant l'écoulement des eaux de pluie de part et d'autre, ou d'un seul côté.

Châssis : Terme désignant une menuiserie vitrée ouvrante ou fixe.

Chaux : Liant obtenu par calcination du calcaire ; les chaux se divisent en deux catégories, selon que leur prise s'effectue sous l'action du gaz carbonique de l'air (chaux aériennes), ou sous l'action de l'eau (chaux hydrauliques).

Climatiseurs : Équipement frigorifique capable d'apporter des modifications thermiques et d'hygrométriques à l'intérieur d'un bâtiment.

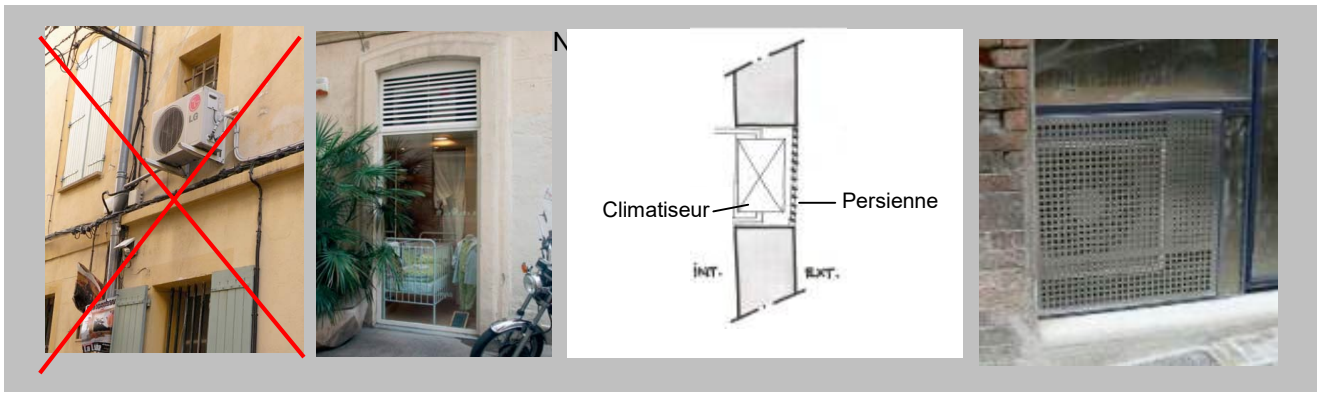

Clôture : Peut désigner tout type de construction (mur, muret, grille, assemblage de panneaux ou de lisses entre poteaux, etc.), ou de plantation de végétaux, qui délimite un terrain et constitue son enceinte.

Comble à la mansart Ou comble mansard : Comble dont chaque versant est formé de deux pans, le terrasson et le brisis, dont les pentes sont différentes, ce qui permet d'établir un étage supplémentaire dans le volume du comble.

Corniche : Ensemble des moulures qui, situées en partie haute d'un mur de façade, permettent de supporter le dépassement de la toiture. De pierre, de brique ou de bois, elle participe au décor de la façade.

Couronnement : Toute partie qui termine le haut d'un ouvrage.

D

Débord de toit : Désigne les ouvrages de maçonnerie, de charpente et de couverture en porte-à-faux sur le mur, soit en rive, soit en égout.

Dépendance : Partie d'une demeure destinée soit au service du jardin, soit à l'exercice d'une autre activité agricole, artisanale, industrielle ou commerciale.

Devanture : Façade de magasin, autrefois composée d'un soubassement, d'un entablement, de panneaux vitrés, et sur les côtés, de caissons en boiseries dans lesquels on repliait les volets.

Devanture en applique : Vitrine placée devant la façade.

Devanture en feuillure ; Vitrine encastrée dans la façade.

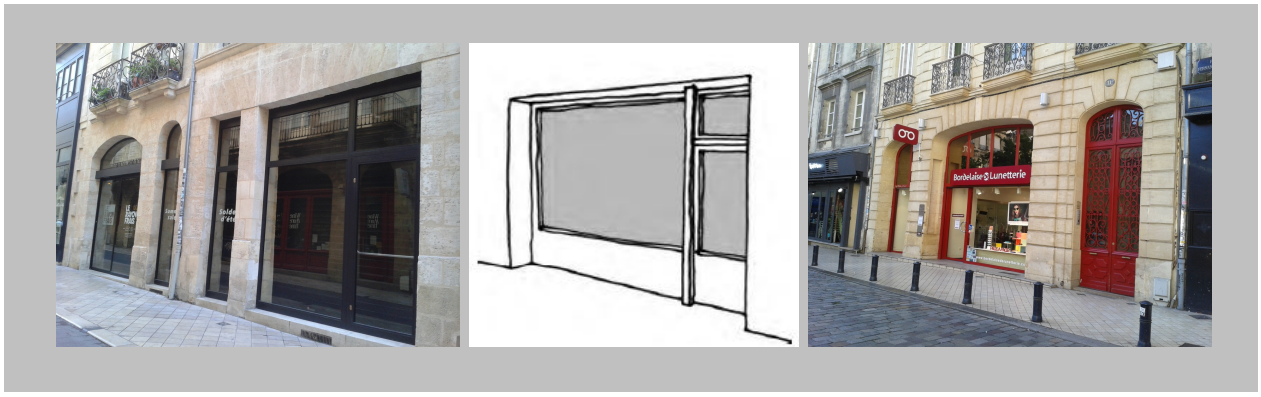

Dormant : Parties fixes d'une fenêtre ou d'une porte. Les parties fixées dans le mur constituent le bâti dormant. Celles qui divisent la fenêtre en vantaux : le montant dormant quand la pièce est verticale, le croisillon ou la traverse dormante quand la pièce est horizontale. L'ensemble est appelé châssis.

E

Écharpe : Pièce oblique réunissant les planches d'un contrevent (volet).

Égout : Partie inférieure d'un versant de toiture où s'égouttent les eaux de pluie.

Embrasure : Espace ménagé dans l'épaisseur d'une construction par le percement d'une baie.

Encadrement : Désigne toute bordure saillante moulurée, peinte ou sculptée autour d'une baie, d'une porte d'un panneau, etc.

Enduit : Mélange pâteux ou mortier avec lequel on recouvre une paroi de maçonnerie brute, appelée support, en général pour lui donner une surface uniforme et plane et pour la protéger des intempéries. Enduit gratté : enduit taloché gratté à la truelle avant sa prise complète. Enduit taloché : lissé à l'aide d'une taloche, planchette munie d'une poignée. Enduit lissé : serré et lissé à la truelle. Enduit brossé : enduit taloché brossé légèrement avant sa prise complète. Enduit beurré ou à fleur de tête : enduit qui consiste à ne réaliser que de larges joints débordant sur la maçonnerie. Enduit à pierre vue : enduit affleurant le nu des pierres, de façon à n'en laisser voir que les arêtes et les faces les plus saillantes.

Enseigne : Objet, emblème ou inscription représentant le signe ou portant l'indication du commerce sur un support rigide. En applique, l'enseigne est plaquée sur la façade. En drapeau, l'enseigne est disposée perpendiculairement à la façade.

Entresol : Étage situé entre le rez-de-chaussée et le premier étage

Épannelage : Terme qui désigne en urbanisme la forme simplifiée des masses bâties constitutives d'un tissu urbain et qui définit l'enveloppe des volumes successifs constitutifs de la trame de la façade urbaine d'une place ou d'une rue.

Épis de faîtage : Éléments de zinc ou de terre cuite qui couronnent les deux extrémités de faîte d'un toit.

Extension : agrandissement de la surface existante d'un bâtiment.

Extension avec rupture de volume : toiture identique et importance de la proportion du volume.

deux attitudes possibles :

- soit elle reprend le vocabulaire architectural de l'existant : prolongement des volumes, pente de toit, proportions des ouvertures, modénature, similitude dans les matériaux et leur mise en œuvre.
- soit l'extension se différencie de l'existant par ses volumes et le langage architectural utilisé : le résultat escompté est que l'extension soit clairement identifiée tout en établissant un dialogue harmonieux avec ce qui préexistait.

Extension en continuité : importance de la composition de la façade.

Extension à l'arrière : en continuité de la pente de toiture.

Extension en continuité : pente de toit identique et importance de la proportion du volume.

Extension avec rupture de sens de la toiture : acceptable si taille réduite.

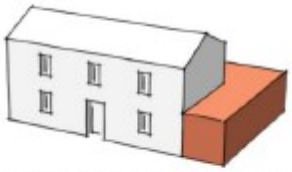

Extension en rupture, avec toit-terrasse : traitement contemporain l'identifiant clairement tout en dialoguant harmonieusement avec l'existant.

Extension en décalage : à retenir de préférence si traitement différent par rapport à l'existant (choix architectural, matériaux...).

F

Faîtage (Faitière) : Partie de la toiture reliant horizontalement les extrémités supérieures de ses versants.

Ferrure : Pièces métalliques utilisées pour l'équipement des portes et volets et permettre leur consolidation, leur rotation ou leur fermeture.

Feuillure : Entaille pratiquée dans la maçonnerie des jambages d'une baie de porte ou de fenêtre, dans laquelle s'enchâsse la menuiserie.

Feuillure : (En) qui est encastré entre les tableaux d'une baie et plaqué en fond d'embrasure d'une baie.

G

Gabarit : Taille et forme générale d'un bâtiment.

Garde-corps : Dispositif plein ou ajouré de protection contre les chutes, à hauteur d'appui. Génoise : Ouvrage de tuiles creuses renversées et remplies de mortier faisant partie du toit et en débord des murs, horizontal à l'égout de toit et rampant en rive de toit. Ne pas confondre avec la corniche qui est un ouvrage faisant partie des murs.

Gouttereau : Qualifie un mur porteur extérieur situé sous l'égout d'un toit, et en direction duquel s'écoulent les eaux d'un comble.

Granulat : Tout constituant inerte d'un mortier ou d'un béton est appelé granulat. Selon leurs dimensions, les granulats prennent les noms de cailloux, de gravillons, de sables ou de fillers.

Granulométrie : Classement des granulats en fonction de leur dimensions, et étude de répartition volumétrique ou pondérale des différentes classes de dimensions.

I

Imposte : En menuiserie, partie supérieure indépendante fixe ou ouvrante d'une porte ou d'une fenêtre.

J

Joint : Espace entre deux éléments, généralement rempli de mortier, de plâtre. Désigne également la couche de matériau remplissant cet espace.

Jambage : Les deux montants verticaux d'une baie, porte ou fenêtre, lorsque cette baie est terminée par un linteau. Lorsque la baie est fermée par un arc, on donne, de préférence, aux deux montants verticaux qui portent l'arc, le nom de pieds-droits.

L

Linteau : Bloc de pierre, pièce de bois ou de métal posé sur les piédroits d'une porte, d'une fenêtre… et qui reçoit la charge de maçonnerie située au-dessus de la baie..

Lucarne : Baie verticale placée en saillie sur la pente d'une toiture, pour donner du jour, de l'aération et/ou l'accès au comble. La lucarne est composée d'une façade verticale, de deux côtés (appelés « joues » ou « jouées ») et d'une couverture généralement à 2 ou 3 pentes (croupe) formant des noues avec le pan de toiture principal. La lucarne est un ouvrage de charpente qui dépend de la toiture, même si sa façade peut être en maçonnerie.

M

Mansard : (toiture) mansarde ou comble à la Mansart est un comble brisé dont chaque versant a deux pentes un brisis et un terrasson articulés par la ligne de bris.

Modénature : Ensemble des profils ou des moulures d'un édifice (définis par leur proportion et leur disposition dans une composition d'ensemble) ornant la façade de ce dernier.

Moellon : Petit bloc de pierre, soit brut, soit équarri et plus ou moins taillé, utilisé pour la construction des murs en pierre maçonnés.

Mortier : Mélange composé d'un liant (hydraulique, aérien ou synthétique), de granulats, charges inertes constituant le squelette ou l'ossature du mortier (sables, granulats divers) et, éventuellement de pigments colorants, d'adjuvants, ou d'ajouts divers.

N

Noue : Ligne rentrante formée par l'intersection de deux versants d'une toiture.

Nu : Plan de référence (le plus souvent vertical) correspondant à la surface de parement fini d'un mur ou d'un ouvrage, abstraction faite des moulures et ornements divers qui viennent en saillie sur ce nu ; le nu sert de référence aux cotes d'épaisseur de ces éléments en saillie, ainsi qu'aux cotes de profondeur des éléments en retrait.

O

Ordonnancement : Agencement méthodique et organisé de différents éléments en un tout cohérent. Il s'appuie notamment sur des principes de symétrie ou de rapports de proportions équilibrées des éléments entre eux et par rapport à l'ensemble produit. On parle d'une composition rythmée par son ordonnancement.

Originel : État connu d'un édifice correspondant à son état de conservation historique le plus cohérent et/ou authentique, dépourvu d'adjonctions parasitaires.

Ouvrant : Parties mobiles d'une fenêtre ou d'une porte par opposition au dormant. La pièce horizontale basse est appelée appui. La pièce verticale contre le bâti dormant peut se nommer montant de noix. L'ensemble formant l'ouvrant ou le vantail est appelé le châssis ouvrant. Le châssis ouvrant maintient les verres ou les panneaux.

P

Parement : Face apparente d'un élément de construction, pierre, moellon, brique…

Petit bois : Pièce horizontale ou verticale divisant la surface du vitrage.

Piédroit : Partie verticale de maçonnerie d'une ouverture (porte, fenêtre…). Élément vertical supportant une poutre, un linteau, un manteau de cheminée…

Pignon : Partie supérieure d'un mur, de forme triangulaire. Par extension, nom donné au mur de façade qui le porte.

Placage : Revêtement de faible épaisseur, généralement en pierre ou en bois, apposé et fixé sur la façade.

PVC : Poly Chlorure de Vinyle.

R

Ragréage : Opération consistant à mettre un enduit de finition sur une surface maçonnée brute, neuve ou restaurée dans le but de l'aplanir. Elle s'appuie sur des mortiers (prêts à gâcher) qui rattrapent les imperfections et les dénivelés.

Rejointoiement : Remplissage des joints d'une maçonnerie avec du mortier.

Rive : Limite d'un versant couvrant les rampants d'un pignon.

Ripisylve : Végétation bordant les milieux aquatiques. Elle peut former un liseré étroit ou un corridor très large.

S

Seuil : Sol d'une porte. Le seuil peut être surélevé formant une marche comprise entièrement dans l'épaisseur des tableaux ou des embrasures de la porte.

Solin : Étanchéité entre la couverture et une maçonnerie verticale.

Soubassement : Socle d'un bâtiment ou partie inférieure d'un lambris, en liaison avec le sol, et qui bénéficie souvent d'un traitement particulier (moulurations).

Souche de cheminée : Ouvrage de maçonnerie contenant le conduit de fumée émergeant au-dessus de la toiture.

T

Tableau : Faces latérales internes des piédroits ou des jambages d'une baie comprises entre la feuillure et le nu extérieur du mur.

Terrasse : Surface à l'air libre aménagée devant un appartement, une habitation ou un autre local, au-dessus d'un local inférieur ou de plain-pied. Partie du trottoir longeant un café, et où sont disposés des tables et des sièges pour les consommateurs.

Toiture-terrasse : Toit dont la pente est inférieure à 15% (au-dessus, on parlera de toiture inclinée). La toiture-terrasse est protégée par une étanchéité composée essentiellement d'un isolant et d'un complexe d'étanchéité simple ou multicouche.

Trame parcellaire : Dessin de l'assemblage de plusieurs parcelles constituant les limites de propriétés.

Tropézienne : ou terrasses de toit, ou encore « crevé de toiture », sont des terrasses que l'on aménage en remplacement d'une partie de la toiture, dans les combles perdus.

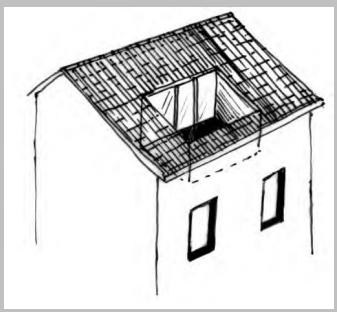

Trumeau : Pan de mur situé entre deux baies de même niveau.

Typologie : Étude des éléments caractéristiques d'un ensemble d'objets comparables, en vue de classer ces objets par type. Chaque type est défini sur la base d'un ensemble de critères classement (période historique, courant architectural, morphologie fonction-destination…etc.)

V

Véranda : Pièce ou galerie vitrée, en général hors œuvre, annexe du bâtiment principal.

Vernaculaire : désigne le cadre bâti propre à une région et à une époque données.

Verrière : structure couverte d'un vitrage de grande dimension suivant les pentes de la charpente sur laquelle il est fixé.

3- INVENTAIRE VILLAS BALNÉAIRES

Anne Thévenin - Stéphane Magrenon

NOM VILLA	ADRESSE	Cadastre	AVAP-Qualité architecturale	AVAP Esp. Remarq.	Architecte	Entrepreneur	Date construction
			AB				
Nénette	2, rue de Cordouan	AB653					1920
Tamaru	3 rue de Cordouan	AB258			L. Breuilh *		1954
Les catalpas	4 rue de Cordouan	AB247					1937
Monette	5 rue de Cordouan	AB259					1953
Dame blanche	8 rue de Cordouan	AB243					1958
Mésange bleue	9 rue de Cordouan	AB261					1959
Caravelle	10, rue de Cordouan	AB248					1939
Ramuntcho	11, rue de Cordouan	AB499					1934
Jac-Mi	12, rue de Cordouan	AB249					1939
Christianette	13 rue de Cordouan	AB263					1933
	14 rue de Cordouan	AB251					
Jacquelinette	15, rue de Cordouan	AB264					1933
Vitis	16 rue de Cordouan	AB254					1954
Grognonière	17 rue de Cordouan	AB265					1963
Le Bois soleil	20 rue de Cordouan	AB667				H. Descamp ? *	1926
Sabline	3, rue Trez La Chasse	AB376					1931
Les Heures Claires	4, rue Trez la Chasse	AB371					1924
Yanolis	5, rue Trez la Chasse	AB374					1932
Aïce-Arina	6 rue trez la chasse	AB359				H. Descamp ? *	1926
Libellule	7, rue Trez La Chasse	AB373			H. Boulan		1907
Esperance	8 rue trez la chasse	AB340					1894
Mouettes (les)	9, rue Trez la Chasse	AB358					1903
Arc en Ciel	10, rue Trez la Chasse	AB341					1899
La Mousson	11 rue Trez la Chasse	AB357					1897
Clairette (Mon Plaisir *)	13, rue Trez la Chasse	AB356				S. E. Paquet ? *	1895
Raminagrobis	14 rue trez la chasse	AB677					1906
Mignonette	15, rue Trez la Chasse	AB355					1932
Balancelle	16 rue trez la chasse	AB344					1909
Petit rien	17 rue trez la chasse	AB354					1895
Les ardennes	18 rue trez la chasse	AB409					1906
Bellevue	19, rue Trez la Chasse	AB353				S. E. Paquet ?*	1895
Elise	20, rue Trez la Chasse	AB325					1920
Sans Pedro	21, rue Trez La Chasse	AB352					1897
Eole	22, rue Trez la Chasse	AB324					1908
Paradis	23 rue Trez la Chasse	AB351					1897
La Sauvageonne	24 rue Trez la Chasse	AB322					1951
Beausejour	25 rue Trez la Chasse	AB350				S. E. Paquet ? *	1896
les Goelettes	26, rue Trez la Chasse	AB321					1908
Tanit (Pauline)	27 rue Trez la chasse	AB349					1896
la Vigie	28, rue Trez la Chasse	AB320					1898
Hélios (Désirée)	29, rue Trez la chasse	AB348					1896
	31 rue Trez la Chasse	AB347					
Saint Pierre	33, rue Trez La Chasse	AB346					1909
Petit printemps	4 rue Triet	AB334					1923
	5 rue Triet	AB682					1928
Meryda	6 rue Triet	AB335					
Cathy	12 rue Triet	AB338					1928
Les Mesanges	14 rue Triet	AB328					1908
Petit saint Pierre	18 rue Triet	AB326					1912
la Chaumine	4, rue du Clocher	AB42					
Soleil couchant	5 rue du clocher	AB679					
Ciorgerpo	6, rue du clocher	AB43					
	7 rue du clocher	AB680					
Erin	8, rue du Clocher	AB48					1938
Ené-Etchéa	9, rue du Clocher	AB75				H. Descamp ? *	
L'angevine	11 rue du Clocher	AB453					
Baptistine	13, rue du Clocher	AB71					1923
Yasmina	14 rue du clocher	AB51				A. Guillot	
Crevette (la)	15, rue du Clocher	AB69					
Michette	16, rue du Clocher	AB54				A. Guillot	
Lysiris	17, rue du Clocher	AB68					1929
Presbytère	18 rue du clocher	AB55				H. Descamp	1928
Bengalis (Les)	19, rue du Clocher	AB67					
Benaises	21, rue du Clocher	AB66					
Cantilène	23 rue du clocher	AB398					

NOM VILLA	ADRESSE	Cadastre	AVAP-Qualité architecturale	AVAP Esp. Remarq.	Architecte	Entrepreneur	Date construction
Louison	1 rue du champ des oiseaux	AB303					1940
Bienvenue	6, rue du Champ des Oiseaux	AB443					1917
Malou	9, rue du Champ des oiseaux	AB309					1931
Mayflower	10, rue du Champ des Oiseaux	AB445					1964
Chri-Clau-Dami	11, rue du Champ des Oiseaux	AB310					
Mésanges (les)	13, rue du Champ des Oiseaux	AB328					
Lydia	14, rue du Champ des Oiseaux	AB662					1880
Les genêts	15, rue du Champ des Oiseaux	AB312					1890
	16, rue du Champ des Oiseaux	AB288					1950
	17, rue du Champ des Oiseaux	AB314					1961
Lung Faï	18 rue du Champ des Oiseaux	AB277					
Guifette	19 rue du Champ des Oiseaux	AB393					1898
Cyrano	3, rue de la Conche	AB681					1907
Grain de Sable	5, rue de la Conche	AB333					1903
	7 rue de la conche	AB676					
Soupir	8 rue de la Conche	AB362					1963
Bois Fleury	9, rue de la Conche	AB331			E-F. d'Espelosin	Al. Barrot	1915
HU-LI-MA-DO	11, rue de la Conche	AB304					1935
Tosca (la)	12, rue de la Conche	AB364			L. Deleveau	H. Descamp	1926
	14 rue de la Conche	AB365					1950-60
Obernifranco	15, rue de la Conche	AB474					1895
Anastasia	16 rue de la Conche	AB366					1955
La pervenchère	19 rue de la Conche	AB573					1906
Cigognes (Les)	21, rue de la Conche	AB296					1928
Caravelle	1, corniche de Nauzan	AB175					1939
	3, corniche de Nauzan	AB174					1939
Grisélidis	4, corniche de Nauzan	AB319					1903
Ker-Polo	5, Corniche de Nauzan	AB173					1933
Butterfly	6, corniche de Nauzan	AB318					1912
Nauzette	7,corniche de Nauzan	AB673					1933
	7?corniche de Nauzan	AB674					
	8-10 ?, corniche de Nauzan	AB428					
	9 corniche de Nauzan	AB516					
	11 corniche de Nauzan	AB433					
Les Trolls	12 coniche de Nauzan	AB316					1931
	13 corniche de Nauzan	AB169					
Le grand large	14 corniche de Nauzan	AB315					1931
Frivolette	15, Corniche de Nauzan	AB168					1938
Mon Rêve	16, corniche de Nauzan	AB276					1898
	17, corniche de Nauzan	AB167					
Mirasol	18, corniche de Nauzan	AB274					1892
Rêve	20, corniche de Nauzan	AB273					1906
Océanide	22, corniche de Nauzan	AB272					1906
Buissonnets (Les)	24, Corniche de Nauzan	AB271					1926
Ker-Maria	26, Corniche de Nauzan	AB270					1910
Saphir	28, corniche de Nauzan	AB269			E-F. d'Espelosin	Al. Barrot	1915
Opale	30 corniche de Nauzan	AB268			E-F. d'Espelosin		1915
Emeraude	32 corniche de Nauzan	AB267			E-F. d'Espelosin		1915
Rubis	34, corniche de Nauzan	AB266			E-F. d'Espelosin		1915
Bois Soleil	36, corniche de Nauzan	AB667					
Colombine	38 corniche de Nauzan	AB430				H. Descamp	1925
Galerne	40 corniche de Nauzan	AB510					1892
	corniche de Nauzan	AB467					
Corail	42 corniche de Nauzan	AB220					1932
	corniche de Nauzan	AB219					
Toki-Eder	44, corniche de Nauzan	AB218					1926
Bruyères (Les)	46, Corniche de Nauzan	AB217					1898
Jehanne-d'Arc	48?, Corniche de Nauzan	AB615					1908
	Corniche de Nauzan	AB185					
Coup de Vent	50, Corniche de Nauzan	AB623					1893
	52, corniche de Nauzan	AB622					1893
Les Rochettes	54, corniche de Nauzan	AB182					1904
Saint Mamers	56, corniche de Nauzan	AB181					1903
Le Roulis	58, Corniche de Nauzan	AB180					1926
Thétys	60, corniche de Nauzan	AB654					1906
	62 , corniche de Nauzan	AB655					
Honey moon (Roc Mic)	62, corniche de Nauzan	AB656					1934
Thuella	64, corniche de Nauzan	AB177					1933

NOM VILLA	ADRESSE	Cadastre	AVAP-Qualité architecturale	AVAP Esp. Remarq.	Architecte	Entrepreneur	Date construction
Goelette (La)	66, Corniche de Nauzan	AB176					1933
Doux Bercail	68, Corniche de Nauzan	AB197					1926
Les thélémites	70, corniche de Nauzan	AB198					1892- 1906
Le clos	72, corniche de Nauzan	AB618					1892
Aliette	74, corniche de Nauzan	AB518					1925
La corniche	78, corniche de Nauzan	AB203					1936
Doux bercail	3, rue de la Concorde	AB397					
La-Do-Ré	5, rue de la Concorde	AB486					1925
	6, rue de la Concorde	AB657					
L'horizon chimérique	7, rue de la Concorde	AB195					1932
L'Ausselou	9, rue de la Concorde	AB194					1932
Grain de sel	11, rue de la Concorde	AB193					1933
Sam Suphy	15, rue de la Concorde	AB480 ?					1933
Illusions	16, rue de la Concorde	AB183					1931
La Nacelle	19, rue de la Concorde	AB190					1937
la Clairière	25, rue de la Concorde	AB201					1912
	27Ter rue de la Concorde	AB660					
Res. Thalassa	29 rue de la Concorde	AB616					
Chez elle	1 rue des coccinelles	AB234					1952
Olive	3 rue des coccinelles	AB233					1952
Clarabella	4 rue des coccinelles	AB210					1958
Brin de genêt	5 rue des coccinelles	AB232					1948
Clo-Mi-Jo	6 rue des coccinelles	AB211					1912
Yuralla	8 rue des coccinelles	AB212					1950
Chiffon	9, rue des Coccinelles	AB229			R. Delhomme		1934
Marguerite	12, rue des Coccinelles	AB504					1892
Siebel (Trez la Chasse ?)	15, rue des Coccinelles	AB226					1899
Courlis (les)	1, rue de la Plage	AB617			E-F. d'Espelosin	H. Descamp	1927
Farandole	2, rue de la Plage	AB382					1891
	4 Rue de la plage	AB383					
	5 rue de la plage	AB450					
Taty	5 b Rue de la plage	AB621					1928
Mélusine	6, rue de la Plage	AB39					
Clos Taty	7, rue de la Plage	AB620					1933
Jeanne D'Arc	8, rue de la Plage	AB31					1908
Halira	9, rue de la Plage	AB45				A. Guillot	1934
Clair Logis	11,rue de la Plage	AB48					1924
Doris	12, rue de la Plage	AB28				P. Guintard	
Odile	13, rue de La Plage	AB49					1929
la Cigale	14, rue de la Plage	AB482					1909
Le petit large	15, rue de la plage	AB52					
Etincelle	16, rue de la Plage	AB612					1909
Mon Refuge	17, rue de la Plage	AB53					1914
	18 rue de la Plage	AB432					
Hotel Regina	1 rue des bains	AB389			F. Sécran *		1929
commerce	2 rue de bains	AB384					1934
Hémen -Onguy	3 rue des bains	AB388					1925
	4 rue des bains	AB471					1932
Et. les Bains	6 rue des bains	AB386					1907
Chez Bob	8 rue des bains	AB387					1926
Adishats	2 Avenue de Pontaillac	AB34					1913
garage ?	4,Avenue de Pontaillac	AB35					1926
	6 avenue de pontaillac	AB35					1926 ?
El Bambino	7 avenue de Pontaillac	AB502			E-F d'Espelosin	Al. Barrot	1913
	? avenue de Pontaillac ?	AB557					
magasin bleu	8,Avenue de Pontaillac	AB36					1916
Qirashar	9 avenue de Pontaillac	AB377			E-F. d'Espelosin		1914
Rêve d'été	11,Avenue de Pontaillac	AB375					1963
Bigoudi	12, avenue de Pontaillac	AB38					1926
Arts Hotel	13 avenue de Pontaillac	AB372					
Mélusine	14 avenue de Pontailac	AB39					1913
Les Racasses	15 avenue de Pontaillac	AB360			E-F. d'Espelosin ? *		1930
Paradémia	16, avenue de Pontaillac	AB40					1909
garage	17 avenue de Pontaillac	AB626					
Annette	18, avenue de Pontaillac	AB41			E-F. d'Espelosin	Al. Barrot	1913
Cordouan	20, avenue de Pontaillac	AB80					1928
Esined	23, Avenue de Pontaillac	AB647			E-F. d'Espelosin ? *		1938

NOM VILLA	ADRESSE	Cadastre	AVAP-Qualité architecturale	AVAP Esp. Remarq.	Architecte	Entrepreneur	Date construction
Lenou	24, Avenue de Pontaillac	AB635					1954
Lakmé	25, avenue de Pontaillac	AB369			L. Deleveau	H. Descamp	1926
	27 avenue de Pontaillac	AB368					1961
Campanella	29 avenue de Pontaillac	AB367					
Claérole	32 avenue de Pontaillac	AB90					1922
Karukéra	33, Avenue de Pontaillac	AB295					1898
Le chalet des pins	34 avenue de Pontaillac	AB651					1957
Sous Les Pins	35, avenue de Pontaillac	AB257					1898
Les Dunes	36, Avenue de Pontaillac	AB530					1958
René-Michelle	37, avenue de Pontaillac	AB256					1898
Les lianes	38 avenue de Pontaillac	AB606					1950
Karina	39 avenue de Pontaillac	AB255					1963
Santa-Maria	40, avenue de Pontaillac	AB144					1895
	42, Avenue de Pontaillac	AB418					1929
Petit Lou	43 avenue de pontaillac	AB245					1960
Hermine	44 avenue de Pontaillac	AB417					
	46, Avenue de Pontaillac	AB148					1934
	48 avenue de Pontaillac	AB149					
Pastorelle	50 avenue de Pontaillac	AB151					1920
Fernand	51, avenue de Pontaillac	AB209			E-F. d'Espelosin ? *		1931
	52 avenue de Pontaillac	AB152					
René-Janine	53, avenue de Pontaillac	AB208					1931
Annie	54, Avenue de Pontaillac	AB153					1933
Bon Alsi	55 avenue de Pontaillac	AB207					1932
Les Barges	57 avenue de Pontaillac	AB206					1930
Les crevettes	58 avenue de Pontaillac	AB163					1900
Cri Cri	59 avenue de Pontaillac	AB205					
Cendrillon	60 avenue de Pontaillac	AB164					1923
Ker-Linette	61, avenue de Pontaillac	AB204					1925
	62 avenue de Pontaillac	AB448					1877
	64 avenue de Pontaillac	AK1018					
	65 avenue de Pontaillac	AK396					
	66 avenue de Pontaillac	AK1020					
	67 avenue de Pontaillac	AK397					
	69 avenue de Pontaillac	AK290					
	71 avenue de Pontaillac	AK345					
	71b avenue de Pontaillac	AK498					
	72 avenue de Pontaillac	AK428					
	73? avenue de Pontaillac	AK497					
	78 avenue de Pontaillac	AK740					
Bonne Anse	1, rue de Saintonge	AB107					1958
La Chesnaie	4 rue de Saintonge	AB62					1928
Jean-Pierre	6, rue de Saintonge	AB61					1925
La Chataigne	8 rue de Saintonge	AB60					1953
Baïna	10 rue de Saintonge	AB59					1952
Les Hubleris	2, rue de l'abbé Fayaud	AB63					1948
Marguerites(les)	3, rue de l'abbé Fayaud	AB64				H. Descamp	1933
Lyndaris	6 rue de l'abbé Fayaud	AB108					1942
Vera	11, rue de l'abbé Fayaud	AB116					1952
	15 rue de l'abbé Fayaud	AB630					
	17 rue de l'abbé Fayaud	AB628					1963
Mo-Ray-Sol	3 allée des ifs	AB147					1931
Si-Fer-Yett ?	5 allée des ifs	AB147					1931
La Pamarche ?	6 allée des ifs	AB143					1949
	9 allée des ifs	AB149					
Sous bois	11 allée des ifs	AB407					cad 1950
Mayora	12 allée des ifs	AB521					
Le petit bocage	13 allée des ifs	AB422					1898
Bocage	15, allée des Ifs	AB423					1898
Paquerette	17, allée des Ifs	AB156					1944
Géo?	18 allée des ifs	AB134					1927
Violette	20 allée des ifs	AB133					1925
	21 allée des ifs	AB158					1907
Suzette	3, avenue de Courlay	AB463					
Chaperon Rouge	5, avenue de Courlay	AB6					1909
Murmure des Flots	7, avenue de Courlay	AB9					1904
Pierre Michel-Le Bijou	9 avenue de Courlay	AB10				Al. Barrot	1904
Linette ?	11 avenue de Courlay	AB11					1914
Les Roses	13 avenue de Courlay	AB12				Al. Barrot	1917

NOM VILLA	ADRESSE	Cadastre	AVAP-Qualité architecturale	AVAP Esp. Remarq.	Architecte	Entrepreneur	Date construction
	1, rue des Ramiers	AB85					
Emilie	3, rue des ramiers	AB87					1913
Dixi	4, rue des Ramiers	AB631					1926
Christian	5 rue des ramiers	AB88					
jackinette	6 rue des ramiers	AB670					1933
	7 rue des ramiers	AB483					
Valencia	8 rue des ramiers	AB81				H. Descamp ? *	1927
Sous-Bois	9, rue des ramiers	AB93					1914
Thalassa	10 rue des ramiers	AB77					1921
On s'y plait	11 rue des ramiers	AB494					1923
Printania	12 rue des ramiers	AB76					1952
Les aubépines	13 rue des ramiers	AB95					1911
La Lysardière	14, rue des ramiers	AB74			J-C Robbe	H. Descamp	1934
Altis	15 rue des ramiers	AB501					1960
Ty Balystur ?	16 rue des ramiers	AB73					1923
Les gémeaux	17 rue des ramiers	AB500					1962
Pigeon vole	18 rue des ramiers	AB70					1931
Les grands pins	19 rue des ramiers	AB401					1952
Muteste ?	20 rue des ramiers	AB65					1933
Bet Haram	21 rue des ramiers	AB406					1931
Muhel ?	23 rue des ramiers	AB102					1925
Jack-Henry	25 rue des ramiers	AB104					1932
residence	1, rue des chênes verts	AB614					1950
La Passerelle	4 rue des chênes verts	AB91					193--
	5 rue des chênes verts	AB120					1969
Le Picvert	7 rue des chênes verts	AB119					1965
Surprise	8, rue des Chênes Verts	AB96					1914
	9 rue des chênes verts	AB118					1970
Bé-Ro-Ma	10,rue des chênes verts	AB97					1931
La dernière étape	12 rue des chênes verts	AB98					1961
Bois Clair	14 rue des chênes verts	AB402					1963
La Détente	16 rue des chênes verts	AB404					1963
Le Sotret	18 rue des chênes verts	AB106					1938
	1 impasse de l'espérance	AB236					1958
Catherine	2 impasse de l'espérance	AB235					
	3 impasse de l'espérance	AB237					
	6 impasse de l'espérance	AB541					
	7 impasse de l'espérance	AB239					
Janittot	8 impasse de l'espérance	AB540				J. Gourbeuil *	1937
Poverello	10 impasse de l'espérance	AB230					1934
Yorouba	12 impasse de l'espérance	AB228					1920-1930*
Tangara	13 impasse de l'espérance	AB242					1959
	4 avenue de Nauzan	AB165					1953
Carbonnière (la)	6 avenue de Nauzan	AB162					1940
Mirela	8 avenue de Nauzan	AB161					1950
Les Dalhias	10 avenue de Nauzan	AB160					1933
Colombe (la)	12, avenue de Nauzan	AB159					1906
Ensoleillée (L)	14, Avenue de Nauzan	AB131					1944
la Chêneraie	16, avenue de Nauzan	AB130					1944
Marcelisse	18, avenue de Nauzan	AB129					1952
Le Clédier	20,avenue de Nauzan	AB128					1951
La Campanelle	22 avenue de Nauzan	AB114					1932
Caprice	24 avenue de Nauzan	AB112					1952
Poupette	4 rue des pins	AB305					1938
Nos Aïeux	5, rue des Pins	AB330					1928
Vonnette	6 rue des pins	AB307					1929
Les ondines	7 rue des pins	AB329					1906
	6b rue des pins	AB638					
Flore	10 rue des pins	AB637					1928
Les Nénuphars	12 rue des pins	AB311					1924
Maïtena	1, rue d'Aunis	AB451				H. Descamp	1929
La Sapinière	3 rue d'Aunis	AB113					1961
La Sitela	4 rue d'Aunis	AB489					
Le Bos chenu	6 rue d'Aunis	AB490					1934
Rolhenca	1 rue Germaine	AB58					1926
Vent d'Est	3 rue Germaine	AB111					1939
Clapotis ?	9b rue de l'église	AB492					1933
Clairette	10, rue de l'Eglise	AB583					1908
La gamine	11, rue de l'Eglise	AB481					1937

NOM VILLA	ADRESSE	Cadastre	AVAP-Qualité architecturale	AVAP Esp. Remarq.	Architecte	Entrepreneur	Date construction
	13 rue de l'Eglise	AB461					
église saint Pallais	rue de l'église	AB56			G. Naud	Barrot	1911
ancienne église	rue de l'église	AB57					XIIe
Clef des champs	7 rue du bois du clocher	AB15					
Villa Louise	13 rue du bois du clocher	AB17					
Astérie	15, rue du Bois du Clocher	AB18					
			AC				
Hotel de la plage	1 place de l'Océan	AC279					1877
Hotel des tamaris	3, place de l'Océan	AC458					
Myosotis	5 place de l'Océan	AC350					1895
Sans sol	9, place de l'Océan ?	AC274					1856
Malmaison	11, place de l'Océan	AC326					1928
Plage (la)	13 place de l'Océan	AC782					1853
Magasin	17, place de l'Océan	AC348					1962
	1 rue de l'Océan	AC661					1886
	2, rue de l'Océan	AC761					
Hotel de l'ocean	3 rue de l'Océan	AC663					1886
Algues (Les)	4, rue de l'Océan	AC762					1893
Poste	5 rue de l'Océan	AC336					1904
	6 rue de l'Océan	AC291					
Denis	7 rue de l'Océan	AC158					1890
Rosa	8, rue de l'Océan	AC292					1876
L'Argentine	9, rue de l'Océan	AC651					1885
Nelly	10, rue de l'Océan	AC293					1869
Bonne Maine	11, rue de l'Océan	AC147			P. Laurent		1946
pavillon le phalène	12 rue de l'Océan	AC294					
Hotel de la paix	14 rue de l'Océan	AC295					1886
	16 rue de l'Océan	AC296					
Miquette	15 rue de l'Océan	AC471					1891
Le Phalène	17, rue de l'Océan	AC145					1878-1945
Camille	18 rue de l'Océan	AC546					1885
Res. Les oceanides	19 rue de l'Océan	AC144					
la Vague	20, rue de l'Océan	AC298					1885
logis Vignerte	21, rue de l'Océan	AC143					1871
la Brise	22, rue de l'Océan	AC299					1881
Chant des vagues	23, rue de l'Océan	AC142					1886
Mon Rêve	25, rue de l'Océan	AC504					1890
Chalet du Docteur	26, rue de l'Océan	AC300					1896
Roudinella	27, rue de l'Océan	AC113					1891
Les Charmettes	28 rue de l'Océan	AC301					1878
Ker Eugeo	29 rue de l'Océan	AC112					1960
	rue de l'Océan	AC302					
Georgette	30, rue de l'Océan	AC303					1880
remise les charmettes	31 rue de l'Océan	AC412					1887
Menouche	32 rue de l'Océan	AC304					1882
Cordouan	34, rue de l'Océan	AC305					1903
pavillon Cordouan	34, rue de l'Océan	AC305					
Yvonne	36, rue de l'Océan	AC306					1900
pavillon Yuome	36, rue de l'Océan	AC306					
Les flots	38 rue de l'Océan	AC307					1875
les Iris	40, rue de l'Océan	AC524					1907
	40? Rue de l'Océan	AC523					
Naval	42, rue de l'Océan	AC309					1885
Brisants (Les)	44, rue de l'Océan	AC310					1885
Le Bureau	46 rue de l'Océan	AC657	hors AVAP - Site Classé				
	1 lotissement des cèdres	AC709					
	lotissement des cèdres	AC710					
	2 lotissement des cèdres	AC711					
	lotissement des cèdres	AC712					
	3 lotissement des cèdres	AC704					
	lotissement des cèdres	AC705					
	lotissement des cèdres	AC692					
	lotissement des cèdres	AC694					
	lotissement des cèdres	AC673					
	lotissement des cèdres	AC694					
	lotissement des cèdres	AC674					
	lotissement des cèdres	AC675					
	lotissement des cèdres	AC676					
	lotissement des cèdres	AC678					

NOM VILLA	ADRESSE	Cadastre	AVAP-Qualité architecturale	AVAP Esp. Remarq.	Architecte	Entrepreneur	Date construction
	lotissement des cèdres	AC679					
	lotissement des cèdres	AC695					
	lotissement des cèdres	AC696					
	lotissement des cèdres	AC681					
	lotissement des cèdres	AC680					
	lotissement des cèdres	AC684					
	lotissement des cèdres	AC685					
	lotissement des cèdres	AC687					
	lotissement des cèdres	AC688					
	lotissement des cèdres	AC689					
	lotissement des cèdres	AC690					
Magaly	1, avenue de la forêt	AC707					1890
Chênes (Les)	3, Avenue de la Forêt	AC109					1884
Parisette	5,avenue de la Forêt	AC104				H. Descamp	1928
Garenne (La)	7, Avenue de la Forêt	AC103					1884
Chalet de l'Océan	9, avenue de la Forêt	AC488					1884
Stella Maris	11 avenue de la forêt	AC549					1884
La Pinède (Gaby)	13 avenue de la forêt	AC400					1895
Bois Charmant	15, avenue de la Forêt	AC404					1904
"	15b avenue de la forêt	AC405					
Chrysanthèmes (Les)	17, Avenue de la Forêt	AC335					1896
Mireille	19, avenue de la Forêt	AC40					1902
Pomme de Pin (la)	21, avenue de la Forêt	AC566					1906
Bon Accueil	1, rue du Bois du Roy	AC650				S. E. Paquet *	1900
les Fées	3, rue du Bois du Roy	AC34					1907
Yeuses (Les)	7 rue du Bois du Roy	AC26			E-F. d'Espelosin	Al. Barrot	1905
Alba-Suzon	12 rue du Bois du Roy	AC321					1902
Haliotis	13 rue du Bois du Roy	AC561					1902
Minerve	14 rue du Bois du Roy	AC322	hors AVAP - Site classé				1902
Magdala	15 rue du Bois du Roy	AC744					1902
Dendra	16 rue du Bois du Roy	AC319					1928
	16 rue du Bois du Roy	AC320					
Les Rochers	18 rue du Bois du Roy	AC498				L. Senné ? *	1886
Amalfi	18b rue du Bois du Roy	AC497					1886
	20 rue du Bois du Roy	AC409					
Roche aux Moines (la)	3, corniche des Pierrières	AC669			E-F d'Espelosin ? *		1905
Remember (annexe)	5, corniche des Pierrières	AC742			E-F d'Espelosin ? *		1910-15 ?
Fourmi (La)	1, avenue des Pierrières	AC57			E-F d'Espelosin	G. Guintard	1907
Jean-Jacqueline	3 avenue des Pierrières	AC325					1925
Diana	5, avenue des Pierrières	AC56					1932
Galiote (La)	7, Avenue des Pierrières	AC55				Al. Guillot	1932
Pomme d'Api	9 avenue des Pierrières	AC54					1934
Moineaux (les)	11, avenue des Pierrières	AC787			E-F. d'Espelosin	A. Barrot	1911
Marjolaine	13, avenue des Pierrières	AC50			E-F. d'Espelosin	G. Guintard	1913
Paquerette	14 avenue des Pierrières	AC38				Al. Barrot	1913
Palmiers (les)	15 avenue des Pierrières	AC49			R. Baraton	Al. Barrot	1903
Week-End	16, avenue des Pierrières	AC37					1914
Descartes	17 avenue des Pierrières	AC422			E-F. d'Espelosin ? *		1911
	17b avenue des Pierrières	AC393					
Martinets (les)	19, avenue des Pierrières	AC31			E-F. d'Espelosin	Al. Barrot	1910
Criquette	25, avenue des Pierrières	AC29			E-F. d'Espelosin ?*	G. Baudet	1909
Le Bois du Roy	26 avenue des Pierrières	AC529					1899
Ginette	27 avenue des Pierrières	AC28					1910
	avenue des Pierrières	AC19					
Chardons Bleus	28, avenue des Pierrières	AC21				G. Baudet	1906
	avenue des Pierrières	AC740					
Maroussia-Case	31b avenue des Pierrières	AC543					1922
Bernard	32 avenue des Pierrières	AC7					
	34 avenue des Pierrières	AC8					1930
Maroussia	35, avenue des Pierrières	AC541					1904
Florence	36, Avenue des Pierrières	AC9					1928
Bergère d'Azur	38, avenue des Pierrières	AC10			E-F. d'Espelosin	Al. Barrot	1905
Remember	40, avenue des Pierrières	AC11			E-F. d'Espelosin ? *		1898
les Goelands	42, Avenue des Pierrières	AC746					1905
Denise ou Hercule	4 rue du Platin	AC70				J. Senusson	1934
Eureka	18 rue du Platin	AC60					1959
	20 rue du Platin	AC519					
		AC16					

NOM VILLA	ADRESSE	Cadastre	AVAP-Qualité architecturale	AVAP Esp. Remarq.	Architecte	Entrepreneur	Date construction
La Coquette	4, rue de la Garenne	AC74					1938
Pergola (La)	6, rue de la Garenne	AC75					1926
Coccinelle	7 rue de la garenne	AC654					1912
Cybelle	8 rue de garenne	AC76					1928
Frivole	9, rue de la Garenne	AC68				J. Senusson	1930
Chanteraine	10, rue de la Garenne	AC509				H Descamp	1927
Ma Maisonnette	11, rue de la Garenne	AC67			E-F. d'Espelosin	G. Guintard	1907
L'églantine	13, rue de la Garenne	AC66					1929
Alda	15 rue de la garenne	AC489					1956
Paret-Paret	17 rue de la Garenne	AC63					1931
le murmure	19 rue de la garenne	AC62					1922
Les oiseaux	21 rue de la garenne	AC61					1930
le nid	23 rue de la garenne	AC60					1906
La provençale	25 rue de la garenne	AC59					1939
Fleur des bois	27 rue de la garenne	AC58					1910
	1 rue du logis vert	AC347					
Courlis (Les)	14, rue du Logis vert	AC667					
	16 rue du logis vert	AC760					
Le ruisselet ?	25 rue du logis vert	AC266					1951
les chênes verts	1, rue du Pasteur Bosc	AC44					1906
Cyclamen	2, rue du Pasteur Bosc	AC495					1925
Colibri	4, rue du Pasteur bosc	AC496					1908
	6 rue du pasteur bosc	AC447					
	9, rue du Pasteur Bosc	AC555					1940 ?
Mon Désir	11, rue du Pasteur Bosc	AC556					1940?
	12, rue du Pasteur Bosc	AC377					1928
Le terrier	14, rue du Pasteur Bosc	AC102					1928
	1 rue de la poste	AC155					
Aurore	2 rue de la poste	AC803					1942
	5 rue de la poste	AC152					
	7 rue de la poste	AC151					
Floréal	13, rue de la Poste	AC161					1893
Christelis	15, rue de la Poste	AC160					1911
Pierrot	17 rue de la poste	AC159					1911
Les Jasmins	1 rue Henry Neaud	AC89					1913
boulangerie	2 rue henry neaud	AC659					1908
Jehan-Loup	3 rue Henry Neaud	AC515					
Clodinet	3 ? Rue Henry Neaud	AC516					
la Feuillée	5, rue Henry Neaud	AC91					1903
Marine (Claude-Marcel)	6, rue Henry Neaud	AC124					1932
Huguette	8 rue Henry Neaud	AC123			E-F. d'Espelosin? *		1924
	8b?rue Henry Neaud	AC122					
Pamy	9 rue Henry Neaud	AC92					1907
Elyane	10, rue Henry Neaud	AC121					1928
	11 rue Henry Neaud	AC93					
Azulite (L')	13, rue Henry Neaud	AC95					1924
Tébéo	15, rue Henry Neaud	AC94					1914
Les Verdurettes	16 rue Henry Neaud	AC116			E-F. d'Espelosin? *		1926
	17 rue Henry Neaud	AC429					
Champêtre	19, rue Henry Neaud	AC478					1907
Coup de soleil	20 rue Henry Neaud	AC106					1899
Francette	21, rue Henry Neaud	AC97					1905
l'Œillet des Dunes	22, rue Henry Neaud	AC426					1924
Mignon	23, rue Henry Neaud	AC98					1902
Ker-Huel	25, rue Henry Neaud	AC99					1902
Rinette	27, rue Henry Neaud	AC100					1923
Les Lusseaux	29 rue Henry Neaud	AC376					1903
France	11 rue des Passeroses	AC115					1900-1910
Sourire d'avril	4 rue du Bocage	AC86					1930
Pensées d'Automne	6, rue du Bocage	AC538					1930
	8, rue du Bocage	AC537					1930
Rarahu	3 rue Traversière	AC22			E-F. d'Espelosin	Al. Barrot	1912
Lou Pilardit	5 rue traversière	AC562					1912
annexe La roche aux M.	4? rue Traversière	AC4			E-F. d'Espelosin? *		1905 ?
Pierrières (Les)	6 rue Traversière	AC5			E-F. d'Espelosin	Al. Barrot	1912
Calme (Le)	8 rue Traversière	AC6			E.F d'Espelosin	Al. Barrot	1899
Soleil Couchant	9 rue Traversière	AC18			E-F. d'Espelosin	Al. Barrot	1903
	rue traversière	AC19					
Bernard	10 rue traversière	AC7					1899

NOM VILLA	ADRESSE	Cadastre	AVAP-Qualité architecturale	AVAP Esp. Remarq.	Architecte	Entrepreneur	Date construction
Maroussia Case	12 rue traversière	AC544					1934
Lutins (les)	16, rue Traversière	AC17					1910
Picardy-trianon	1 rue emile Gremeau	AC246					1908
Les Jumeaux	3 rue emile Gremeau	AC250					1908
Elisa	4 rue emile Gremeau	AC275					1895
Mirabelle	5 rue emile Gremeau	AC251					1913
La Chamade	9 rue emile Gremeau	AC274					
Marie	11 rue emile Gremeau	AC282				Al. Barrot *	1903
	13 rue emile Gremeau	AC479					
	15 rue emile Gremeau	AC476					
	2 rue du four	AC251					
Soeurline	4, rue du Four	AC252					1920
Sans Façon	5 rue du four	AC248					
jani-jack	6 rue du four	AC253				S. Soulard et Cie*	1935
La Devinière	13 rue du four	AC238					
	15 rue du four	AC494					
Barquerolle	1 place du 11 novembre	AC457					1939
Les heures claires	5 place du 11 novembre	AC233					1954
Les echos	7 place du 11 novembre	AC626					1904
Tolvera	11 place du 11 novembre	AC235					1938
	13 place du 11 novembre	AC236					1939
Serpolette	15 place du 11 novembre	AC237					1939
L'alouette	21 place du 11 novembre	AC241					1924
Do-Mi-Clo	23 place du 11 novembre	AC503					1952
Le Philosophe	3, rue de l'Arquebuse	AC130					1902
Roger ?	4, rue de l'Arquebuse	AC151					
Les Dunes	6 rue de l'Arquebuse	AC150					1899
Jeanrzy-greg	7, rue de l'Arquebuse	AC132					1899
Rivoli	9, rue de l'Arquebuse	AC133					1908
Kenditu	10 rue de l'Arquebuse	AC137					1899
Gisa	11, rue de l'Arquebuse	AC134					1902
Qui-Vive	12, rue de l'Arquebuse	AC138					
temple	13 rue de l'Arquebuse	AC135					1899
	15 rue de l'Arquebuse	AC136					
La discrete	17 rue de l'Arquebuse	AC370					1944
Sweet-home	19 rue de l'Arquebuse	AC772					1907
	2 rue des passeroses	AC504					1890
	4 rue des passeroses	AC513					1890
Pi-Chri-Jo	5 rue des passeroses	AC557					1899
La Moraine	6 rue des passeroses	AC108					1952
	7 rue des passeroses	AC569					
l'Etoile	8, rue des Passeroses	AC522					1914
Qui vive	9 rue des passeroses	AC138 ?					1895
Coup de Soleil	10, rue des Passeroses	AC106					
Sweet-Home	11, rue des Passeroses	AC115					1899
Nemophila	6 impasse du marché	AC199					1936
	12 impasse du marché	AC564					
	3 rue Benjamin Delessert	AC193					
	5 rue Benjamin Delessert	AC192					1914
	7 à11b rue Benjamin Delessert	AC759					1952 ?
Clos vert	1 rue Métivier	AC228					
annexe	3 rue Métivier	AC228					
	5 rue Métivier	AC227					
KI-IU-KRU ?	9 rue Métivier	AC224					
	rue Métivier	AC375					
Marthangel	2 avenue de Courlay	AC780					1891
Mathieu	4 avenue de Courlay	AC276					1895
Annie	8, avenue de Courlay	AC752					
	10 avenue de Courlay	AC627					
Zephyr	12 avenue de courlay	AC554					1914
Courlis (Les)	14, rue du Logis vert	AC667					
	16 rue du logis vert	AC760					
	18 ?rue du logis vert	AC341					
	25 rue du logis vert	AC266					
Les Sansonnets	14 rue samuel Bessé	AC222					1924
	1b avenue de la republique	AC576					1930
	2 avenue de la republique	AC661					1886?
Presse	3 avenue de la republique	AC175					1909
	5 avenue de la République	AC636					1905-1909

NOM VILLA	ADRESSE	Cadastre	AVAP-Qualité architecturale	AVAP Esp. Remarq.	Architecte	Entrepreneur	Date construction
Ma retraite	6 avenue de la République	AC665					1971
Bonnafé-cinéma	7 avenue de la République	AC418					1910
Primrose	7 avenue de la République	AC418			F.Suret		1911
Ma retraite	8 avenue de la République	AC666					1971
Estiva ?	20 avenue de la République	AC165					1898/1952
pharmacie	24 avenue de la République	AC552				H. Descamp	1931
La Forêt	28 avenue de la République	AC129					1888
Marie-Louise	34 avenue de la République	AC634					1899
Bois Fleuri	42, avenue de la République	AC88				Al. Barrot	1903
Farniente	44, Avenue de la République	AC87					1929
Ostrea	46 avenue de la République	AC73					1940
Rose thé	48, avenue de la République	AC72					1939
Mon Cottage	50, avenue de la République	AC71			E-F. d'Espelosin	Al. Barrot	1905
			AD				
	3 rue des Tourterelles	AD277					1966
Madeleine	9 rue des Tourterelles	AD6					1908
Tutta-Mia	1, rue de la Corvette	AD29				Al. Barrot	1909
	1, rue de la Corvette	AD628					
Dorchda ?	2, rue de la Corvette	AC248					1934
Les granges	3 rue de la Corvette	AD27/26					1958
La Cagouille	4 rue de la Corvette	AD249					1934
Ker André	6 rue de la Corvette	AD050					1935
Patou	8, rue de la Corvette	AD252					1949
Méloppée	12 rue de la Corvette	AD637					1925
garage	14 rue de la Corvette	AD259					
Clairière	14, rue de la Corvette	AD604			F. Balley	G. Baudet	1907
	16b rue de la Corvette	AD303					
	16t rue de la Corvette	AD358					
Mamy	4 allée de la Tartane	AD442					1949
La Cagouille	6 allée de la Tartane	AD242					1923
	allée de la Tartane	AD241					
	allée de la Tartane	AD580					
	allée de la Tartane	AD583					
Sylvabelle	2, avenue de la Grande Côte	AD97			E-F. d'Espelosin	G.Guintard	1910
Clos lorrain	4 avenue de la Grande Côte	AD95					1957
La tourterelle	6 avenue de la Grande Côte	AD94					1952
Kosiki	10 avenue de la grande côte	AD653					1909
La Dune	12 avenue de la Grande Côte	AD73					1964
La Luciole	18 avenue de la Grande Côte	AD69					1925
Clodenrijac	20, avenue de la Grande Côte	AD68					1931
l'Ombraie	30, avenue de la Grande Côte	AD64					1929
Merlinière (La)	38, avenue de la Grande Côte	AD43					1913
Les palombes	40 avenue de la grande côte	AD42					1941
	2 boulevard de la Liberté	AD81					1956
Caravelle	4 boulevard de la Liberté	AD77					1952
El Raha -El Raba	5, boulevard de la Liberté	AD295				P. Guintard	1933
maison gardien	boulevard de la Liberté	AD295					1934
La brunetière	6, boulevard de la Liberté	AD76					
	7 boulevard de la Liberté	AD61					1933
La Sylve	9 boulevard de la Liberté	AD60					1960
Nausicaa	11 boulevard de la Liberté	AD59					1957
Calme plat	13 boulevard de la Liberté	AD58					1956
Marmottes (les)	14, boulevard de la Liberté	AD215					1955
Daera	15 boulevard de la Liberté	AD55					1952
La Brigandine	16 boulevard de la Liberté	AD216					
Carpe Diem	17 boulevard de la Liberté	AD54					1952
Les Agaves	20 boulevard de la Liberté	AD230					1953
Ophélia	22, boulevard de la Liberté	AD275					1952
Gore etchea	23 boulevard de la Liberté	AD594					1958
l'automne	5 allée des dunes	AD48					1932
Michèle	7 allée des dunes	AD49					1930
Chant du soir	8 allée des dunes	AD57					1936
Rose Mousse	9 allée des dunes	AD50					1936
Escapade	10 allée des dunes	AD56					1952
Yaxa	11 allée des dunes	AD52					1956
Sous Bois	12 allée des dunes	AD53					1952
la Ruche	1, Avenue du Platin	AD297					1908
L'Essaim ?	3 avenue du Platin	AD299					1925
l'Esssaim-Les abeilles	5, Avenue du Platin	AD298					

NOM VILLA	ADRESSE	Cadastre	AVAP-Qualité architecturale	AVAP Esp. Remarq.	Architecte	Entrepreneur	Date construction
Chat perché	7 avenue du Platin	AD600					1948
Anna Bäita	11 avenue du Platin	AD106					
Lou harmas	13 avenue du Platin	AD107					
Osasuna	15, avenue du Platin	AD533				H. Descamp ? *	1935
Monie-Villa Océane	17, avenue du Platin	AD536			R. Bouron		1936
Mé-Zé-Ko	19, avenue du Platin	AD111					1936
La Pignada	21 avenue du Platin	AD112					1929
Huchette (La)	23, Avenue du Platin	AD114				H. Descamp ?	1937
Pat-Nic-Ann	29, avenue du Platin	AD121					1954
Pibole	31 avenue du Platin	AD657			E-F. d'Espelosin	H. Descamp	1923
Harmonie	39, avenue du Platin	AD155					1932
	allée du drakkar	AD604					
	allée du drakkar	AD605					
	allée du drakkar	AD606					
	allée du drakkar	AD607					
	18 allée de la goelette	AD183			Wilmotte		2010 ?
	allée de la goelette	AD182					
	allée de la goelette	AD529					
	allée de la goelette	AD619					
	allée de la goelette	AD618					
	allée de la goelette	AD364					
	14 allée de la lougre	AD567					
	allée de la lougre	AD457					
	allée de la lougre	AD225					
	allée de la lougre	AD438					
	allée de la lougre	AD437					
	allée de la lougre	AD391					
	allée de la frégate	AD238					
	allée de la frégate	AD240					
	allée de la frégate	AD597					
Aguaréna	7, allée de la frégate	AD243					1925
Mimosa	8 allée de la frégate	AD450					1911
La Palatine	10 allée de la frégate	AD598					1911
Pialmar ?	3 allée de la yole	AB87					1954
Orsay	4 allée de la yole	AD633					1952
	5 allée de la yole	AD86					1954
Les jumelles	6 allée de la yole	AD634					1954
Fleur de thé	7allée de la yole	AD85					1909
	8 allée de la yole	AD574					
L'oustalet	9 allée de la yole	AD476					
Cante Merle	3 allée de la galère	AD80					1951
La Musaulière	8 allée de la jonque	AD138					
Les ombrages	8 allée de la caravelle	AD127					1929
Roche Rouge	15 allée de la caravelle	AD542					1937
Larose des sables	16 allée de la caravelle	AD120					1954
Heliantheme	21 allée de la caravelle	AD147			E-F. d'Espelosin ? *		1928
Ger-Mau	3 allée de la galiotte	AD538					1939
Babiole	7 allée de la galiotte	AD501					1929
Les ombrages	9 allée de la galiotte	AD128					1929
Garul etchea ?	11 allée de la galiotte	AD499					1939
Les primevères	13 allée de la galiotte	AD132					1949
	15allée de la galiotte	AD133					cad 1950
Les capucines	17 allée de la galiotte	AD134					cad 1950
			AE				
Hutte (La)	1, Av de la Grande Côte	AE213					1909
l'Hermitage	3, Av de la Grande Côte	AE79					1914
Sauvagère (la)	7, Av de la Grande Côte	AE90				H. Descamp ? *	1926
	11 Av de la Grande Côte	AE92					1973
Atlantica	13 Av de la Grande Côte	AE94					1963
L'Oceane	15 Av de la Grande Côte	AE95					1964
la Saintongeaise	17, Av de la Grande Côte	AE104					1934
	19 Av de la Grande Côte	AE105					1953
Ouf	21 Av de la Grande Côte	AE106					
Clair Matin	23, Av de la Grande Côte	AE107					1926
Vert Logis	25, Av de la Grande Côte	AE108				H. Descamp	1925
Zdrenbra ?	29 Av de la Grande Côte	AE545					1956
Gérard	31 Av de la Grande Côte	AE131					1956
Riquita	33, Av de la Grande Côte	AE132					1930
La Royannette	35 Av de la Grande Côte	AE133					1934

NOM VILLA	ADRESSE	Cadastre	AVAP-Qualité architecturale	AVAP Esp. Remarq.	Architecte	Entrepreneur	Date construction
Danube bleu	37 Av de la Grande Côte	AE136					1933
A Nouste	39 Av de la Grande Côte	AE138					1957
	41 Av de la Grande Côte	AE139					
Le Diamant	45 Av de la Grande Côte	AE140					1943
Sylvana	4, rue des Mouillères	AE266					1934
Mi-Do-Bel	5 rue des Mouillères	AE100					1963
Sylvette	6 rue des Mouillères	AE265					1934
	7 rue des Mouillères	AE99					1963
Annette	9 rue des Mouillères	AE101					1965
	4 rue des clairières	AE93					1964
Domi	6 rue des clairières	AE96					1963
Lou Pitchoun	10 rue des clairières	AE445					1929
Eskual Duna	6, rue Marcel Vallet	AE76					1939
Les Agapes	8 rue Marcel Vallet	AE238					1968
R' Mila	4, rue Roberjot	AE80					1954
Yacouren	10 rue Roberjot	AE275					1925
Stella	12 rue Roberjot	AE85					1923
Janou	16 rue Roberjot	AE87					cad 1950
La Cassata	18 rue Roberjot	AE517					1960
			AH				
Matty-Lou	1, rue Samuel Bessé	AH211					1933
Dominique	3, rue samuel Bessé	AH212					1934
le poussin	5, rue Samule Bessé	AH425					1905
	7 rue samuel Bessé	AH214					1907
Bompaire	11, rue Samuel Bessé	AH436					1898
Mami	13, rue Samuel Bessé	AH435					1898
Jacques	15, rue Samuel Bessé	AH217					1931
Danièle	17, rue Samuel Bessé	AH218					1931
Sans abri	19, rue Samuel Bessé	AH520					1931
Ro-Ma-Ay	20 rue Samuel Bessé	AH691					1952
Bobette	27, rue Samuel Bessé	AH318					1900
	29, rue Samuel Bessé	AH317					
Hel Ray	35, rue Samuel Bessé	AH223					1951
Andrée	39, rue Samuel Bessé	AH225					1958
Ré-Do-Mi	41 rue Samuel Bessé	AH234	?				
Les Alizés	45 rue Samuel Bessé	AH236					1960
Le grillon	47 rue Samuel Bessé	AH237					1926
La Roseraie	18 avenue de Courlay	AH434					1932
Les Fusains	20 avenue de Courlay	AH1000					1916
Alice	22, avenue de Courlay	AH206					1904
Primevère	24 avenue de courlay	AH842					1902
Mamy	40 avenue de Courlay	AH196					1963
Rose des vents	42 avenue de Courlay	AH195					1954
Les maisonniers ?	3 rue du plateau	AH980					1925/1945
			AI				
Sourire d'Avril	21, avenue de Courlay	AI194					
Mi-Cote	27, avenue de Courlay	AI197					
Bel-Horizon	31, avenue de Courlay	AI203					
Fleur des Champs	33, Avenue de Courlay	AI204					1909
Brise de Mer	35, avenue de Courlay	AI205					1907
	4 rue du bois du clocher	AI451					
	10 rue du bois du clocher	AI209					
Aigue morte	5 rue des ecoles	AI202					
Grappe D'Or (La)	8, rue des Ecoles	AI630					
Fétiche	10, rue des Ecoles	AI133					
Ma Tocade	18, rue des Ecoles	AI709				A. Guillot	1935
	20 rue des ecoles	AI655					
	6 rue Pasteur	AI151					
	12 rue émile Roux	AI670					
Le Bosquet ?	24 rue de l'église	AI930					1909
Anémone	26 rue de l'église	AI 176					1930
			AK				
Arctotis	3, avenue des Acacias	AK37					
Clos des Reinettes	9,avenue des Acacias	AK39					
Escale (L')	17 avenue des Acacias	AK343					
	21 avenue des Acacias	AK44					
L'Alba	27 avenue des Acacias	AK710					
	27b avenue des Acacias	AK711					
Bois Saint Jean	6, rue Emile Giraud	AK27					1939

NOM VILLA	ADRESSE	Cadastre	AVAP-Qualité architecturale	AVAP Esp. Remarq.	Architecte	Entrepreneur	Date construction
Alegna	8 rue emile Giraud	AK26					1939
Les diables bleus	10, rue emile Giraud	AK25					1929
Les Cytises	12 rue emile Giraud	AK24					1955
Gai Vallon	15 rue emile Giraud	AK17					1933
Les Elfes	10, rue Germaine	AK33					1937
Pierre	12, rue Germaine	AK31					1937
Villa les chênes	16, rue Germaine	AK30					1929
Farfadet	22, rue Germaine	AK08				H. Descamp	1930
Nos loisirs	24, rue Germaine	AK07					1923
Nos Loisirs	26, rue Germaine	AK390					1925
Chênes (Les)	64, avenue de Pontaillac	AK293					1888
La pommede pin	65, avenue de Pontaillac	AK396					
Mistral	66, avenue de Pontaillac	AK292					cad 1930
La Nauzanne	67, avenuede Pontaillac	AK397					
Le Nauzan	68, avenue de Pontaillac	AK288					
café bar	69, avenue de Pontaillac	AK290					1966
Ker Maurice	70, avenue de Pontaillac	AK429					1929
	71? Avenue de Pontaillac	AK345					
	71b, avenue de Pontaillac	AK498					
	72 avenue de pontaillac	AK428					
restaurant l'arrosoir	73? avenue de pontaillac	AK497					cad 1950
Jacky	74 avenue de pontaillac	AK277					1929-1949
Lucile	76 avenue de pontaillac	AK741					1900
Fleurette ?	78, avenue de pontaillac	AK740					1954
Zingao	2 avenue de Bernezac	AK250	hors AVAP				1841
Les chênes	3, avenue de Nauzan	AK529/30					1888
Voiry	5, avenue de Nauzan	AK516					1881
Nereïde	9, avenue de Nauzan	AK326					1928
Vert Galant	11, avenue de Nauzan	AK327					1949
Myrtille	19, avenue de Nauzan	AK695					1926
	23, avenue de Nauzan	AK968					1963
			AV				
Mare Osite	2 rue des Tourterelles	AV733					1913
phare de Terre-Nègre		AV207			Cl. Tardy (XVIIIe)		1772-1838
Concié	3, rue du Logis	AV252				G. Baudet	1909
Noémie	5, rue du Logis	AV253					1910/1956
L'Océan	7 rue du logis	AV254					1914/1949
Le Chanzy	15 rue du logis	AV11					1935/1959
Res. Le platin (Coquette)	18, rue de la corvette	AV782					1904
Pax	20 rue de la corvette	AV522					1924
Quieta	22 rue de la corvette	AV336					1924
Milloiseaux (clair de lune)	28 rue de la corvette	AV177			F. Balley	G. Baudet	1907
Le Prieuré	3 rue des barques	AV198					1909
La Providence	5 rue des barques	AV199					1927
Etoile des mers	10 rue des barques	AV295					1959
	16 rue des barques	AV776					1931
Fioretti	1 rue de la chapelle	AV196					1932
Chapelle	3 rue de la chapelle	AV195					1904
Mirador (Miette?)	3 Rue Joseph Odelin	AV690			F. Balley	G. Baudet	1907
	6 rue joseph Odelin	AV507					
Ermitage St Michel	2 rue du brick	AV775					1930
Sirène	5 rue du brick	AV783					1910
Phare ouest	6 rue du brick	AV212					
Terre Nègre	10 rue du brick	AV218					1911
Primavera	12 rue du brick	AV526			F. Balley	G. Baudet	1892-1905
	rue du brick	AV224					
Jean Jacques	4 rue de la nef	AV216					1957
Saint Antoine	8 rue de la nef	AV214					1907
centre UFOVAL	71 avenue de la grande côte	AV733					1907/08
L'oustal	77 avenue de la grande côte	AV164					1926
Fleur d'Ajonc	97, avenue de la Grande Côte	AV250					1908
Le gui	1 corniche de terre nègre	AV209					1910
Le gui - maison gardien	1 corniche de terre nègre	AV208					1910
	Corniche de terre nègre	AV258					
Vent Delent ?	3, corniche de Terre Nègre	AV210					1905
Les Brisants	5 corniche de Terre Nègre	AV211					1905
	11 corniche de Terre-Nègre	AV377					1967
La Falaise	13 corniche de Terre Nègre	AV376					1934

NOM VILLA	ADRESSE	Cadastre	AVAP-Qualité architecturale	AVAP Esp. Remarq.	Architecte	Entrepreneur	Date construction
	Corniche de terre nègre	AV214					
Les Phares	17 corniche de terre nègre	AV219					1904
Les rafales	19 corniche de terre nègre	AV220					1900
			AW				
En passant	4 rue du logis	AW324					1941
L'Aiglon	12 rue du logis	AW311					cad 1940
	13 chemin des pluviers	AW555					
Mascotte	103, avenue de la Grande Côte	AW572					1911
	avenue de la Grande Côte	AW376					
	avenue de la Grande Côte	AW375					
	avenue de la Grande Côte	AW346					
	avenue de la Grande Côte	AW347					
	avenue de la Grande Côte	AW348					
	avenue de la Grande Côte	AW420					
	avenue de la Grande Côte	AW419					
Les Embruns	avenue de la grande côte	AW332					1895/1951
blockhaus	avenue de la grande côte	AW332					
	110 avenue de la grande côte	AW333					1947-50
blockhaus	110 avenue de la grande côte	AW333					
Bengali	113 avenue de la grande côte	AW237					1926/56
Gabrielle	115 avenue de la grande côte	AW233					
Res. Les Bahamas	116 avenue de la grande côte	AW539					1968
blockhaus	avenue de la grande côte	AW423					
	avenue de la Grande Côte	AW421					
	avenue de la Grande Côte	AW425					
Les Rochers	135 avenue de la grande côte	AW607					
le Roc st Girard	137 avenue de la grande côte	AW70					1931
Mignardise	139, avenue de la Grande Côte	AW69					1929
Amphitmilé	141, avenue de la grande Côte	AW356					1961
	141b avenue de la grande côte	AW355					1961
	143 avenue de la grande côte	AW354					1961
	143b avenue de la grande côte	AW353					1961
	145 avenue de la grande côte	AW67					
Coup de cœur	155 avenue de la grande côte	AW63					1961
blockhaus	157 avenue de la grande côte	AW507					
L'Atlantique	159, avenue de la Grande Côte	AW369					1896
			AX				
maison forestière	177 avenue de la Grande Côte	AX267					
			BB				
blockhaus	avenue de la grande côte	BB2					
	173 avenue de la grande côte	BB13					
restaurant	avenue de la grande côte	BB51					

Légende			
Qualité patrimoniale		Datation	
AVAP			
Bâti exceptionnel		cad 1837	
Bâti remarquable		avt 1861	
Bâti élémentaire		1861-1897	
espaces verts remarquables		1898-1919	
monument historique		1920-1940	
		1941-1949	
		1950-1970	
		1971-1990	
		1991-2010	

Sources :- Stéphane Magrenon : Histoire de Saint-Palais-sur-Mer, Naissance et essor d'une station balnéaire (1826 -1939) Ed Keïmola - 2013
- Frédéric Chasseboeuf : Les villas de la Côte de Beauté en Charente-Maritime - Ed Patrimoines Médias - 2005
*- * Y. Suire - Inventaire du patrimoine Nouvelle Aquitaine - Estuaire de la Gironde : Saint-Palais-sur-Mer - 2015*
- Archives Municipales de Saint-Palais-sur-Mer : Registres cadastraux
- Archives Départementales

Le **?** indique la possibilité que l'œuvre bâtie puisse être de l'architecte ou de l'entrepreneur cité. Cette hypothèse se base, en particulier, sur une analyse typo-morphologique du bâtiment par rapport à d'autres constructions reconnues et signées.

4 - ZONES DE PROTECTION ARCHÉOLOGIQUE

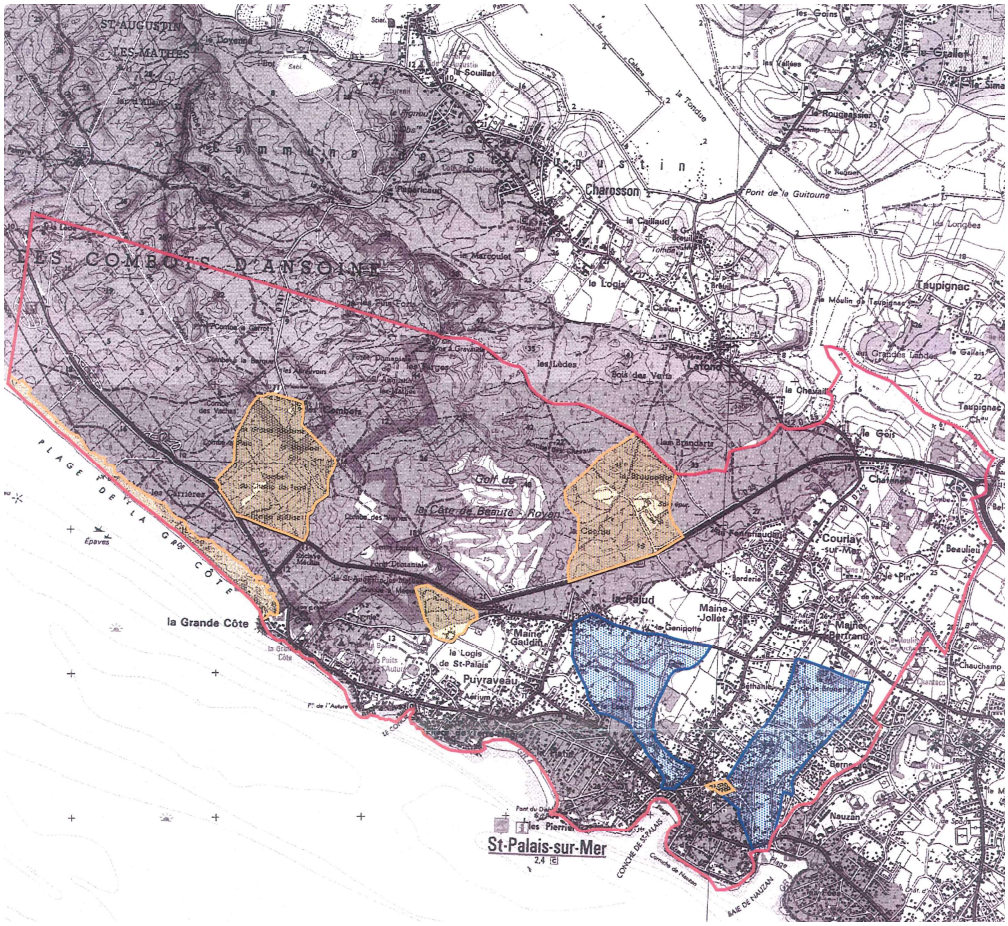

L'arrêté du 23/01/2006 définit les zones géographiques dans lesquelles des mesures de détection, de conservation ou de sauvegarde par l'étude scientifique archéologique peuvent être prises sur le territoire de Saint-Palais-sur-Mer :

- Zone A : toutes les demandes de permis de construire et autorisations de travaux doivent être soumises au préfet de Région (DRAC-SRA) pour instruction et prescriptions archéologiques éventuelles.

- Zone B : toutes les demandes de permis de construire et autorisations de travaux doivent être soumises au préfet de Région (DRAC-SRA) pour instruction et prescriptions archéologiques éventuelles lorsque la surface des terrains d'assiette est supérieure à 2000m².

Le seuil de transmission par défaut de 30 000m² s'applique sur le reste du territoire communal.

Zone A :

- Le bourg de Saint-Palais-sur-Mer.
- L'église et le Logis de St- Palais.
- La plage de la Grande Côte.
- La Grande Côte.
- Les Combots.
- La Grosse Madame.
- Le Monsieur.
- La Combe du Champ de Foire.
- La Combe à Paul.
- La Combe à Élise.
- La Broussette.
- La Citerne.

Zone B :

- Le bourg de Saint-Palais-sur-Mer.
- La Palud.
- La Ganipotte.
- Le Logis Vert.
- Le Moulin de la Brunette.
- Les Ormeaux.
- Les Deux plages.

.

5 - ACRONYMES

ABF	Architecte des Bâtiments de France
AVAP	Aire de mise en Valeur de l'Architecture et du Patrimoine
CCDSA	Commission Consultative Départementale de Sécurité et d'Accessibilité
CRPA	Commission Régionale du Patrimoine et de l'Architecture
CAUE	Conseil en Architecture Urbanisme et Environnement
DRAC	Direction Régionale des Affaires Culturelles
DREAL	Direction Régionale de l'Environnement, de l'Aménagement et du Logement
PADD	Projet d'Aménagement et de Développement Durable
PDA	Périmètre Délimité des Abords
PLU	Plan Local d'Urbanisme
RLP	Règlement Local de Publicité
SPR	Site Patrimonial Remarquable
SRA	Service Régional de l'Archéologie
UDAP	Unité Départementale de l'Architecture et du Patrimoine
ZPR	Zone de Publicité restreinte